



CAMPUS OLÍMPIA

ESPORT NATURA

2025



Institut Escola Vapor i Molí



Contingut

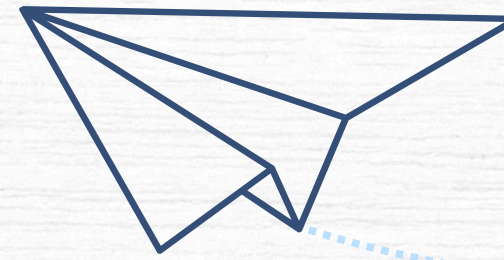

1. Els nostres valors

2. A qui va dirigit?
On es realitza?

3. Torns i horaris

4. Torns del campus
olímpia esport i natura

5. L'acampada

6. Preu del campus

7. Inscripcions

8. Subvenció de l'Ajuntament
de Barcelona

9. Contacte

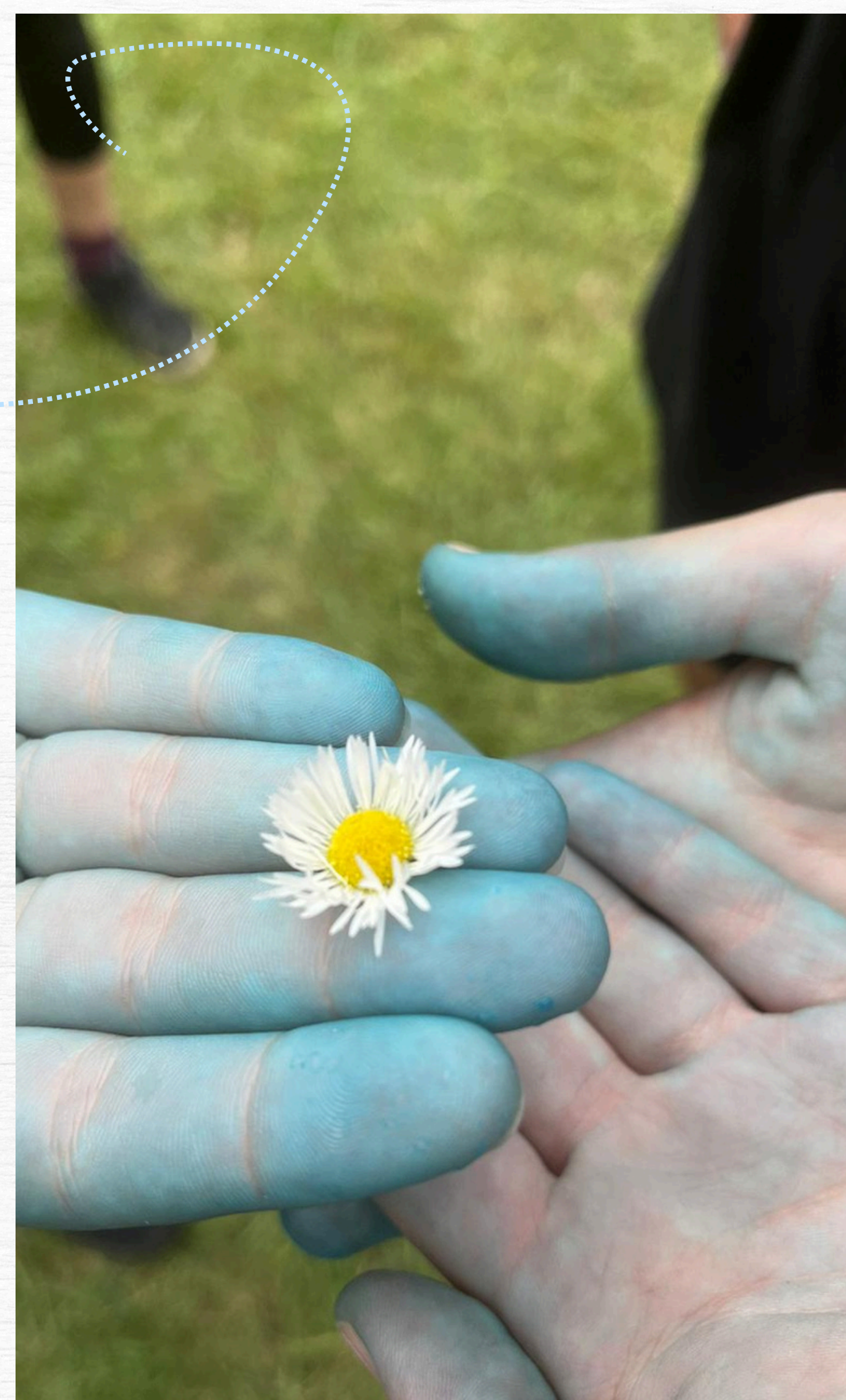

Els nostres valors



CONÈIXER L'ENTORN PROPI

Donar a conèixer el propi entorn, fonamentant el respecte i cura del medi ambient, ja sigui a l'escola, l'espai públic o la natura.



VALORS I HÀBITS SOCIALS

Fer créixer els i les joves en valors i hàbits socials, transmetent actituds de cooperació, harmonia i respecte als companys/es, monitoratge i professorat

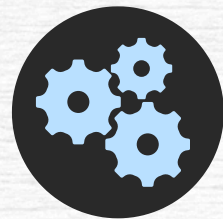

APRENTATGE SIGNIFICATIU

Transmetre i assimilar habilitats i recursos propis de les activitats sempre de forma significativa i constructiva.



PARTICIPACIÓ ACTIVA

Promoure una participació activa on els adolescents siguin el centre del procés educatiu i desenvolupin un esperit crític propi.



A qui va dirigit?

Joves de 1r a 4t d'ESO

L'adolescència demana més dinamisme a les activitats d'estiu, és per això que a través de la iniciació esportiva i de les activitats urbanes i de natura, treballem els valors i objectius de l'etapa.

On es realitza?



Institut Martí Pous Torn 1 - 4

Entrada per carrer Sant Adrià 14 - 18 (Pista)
08030, Barcelona

Institut Príncep de Viana Torn 5

Entrada per carrer Torroella de Montgrí 12 - 18
08027, Barcelona



Torns i horaris 2025

Horari de matí:

- De **9.30 a 13.30h**. El dia de sortida estrella serà fins a les 16:30h i caldrà que portin dinar.

El dia de Port Aventura la sortida és de 8.30h a les 20:00h

Horari de tot el dia:

- De **9.30 a 16.30h**. Inclou servei de menjador i picnic el dia de les sortides i dinamització de la tarda. El dia de Port Aventura és fins les 20:00h

Setmana d'acampada:

L'acampada té una duració de 3 dies (2 nits). En cas de superar el nombre de places, es desdoblarà l'acampada per grups d'edat.



Torn 1

del 25 al 27 de juny
100 places



Torn 2

del 30 de juny al 4 de juliol
150 places



Torn 3

del 7 al 11 de juliol
100 places

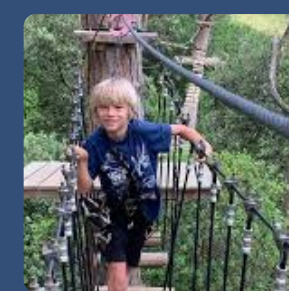

Torn 4

del 14 al 18 de juliol
100 places



Torn 5

del 21 al 25 de juliol
100 places



Torn 1 del 25 al 27 de juny



DIMECRES



**Presentació del
Campus Olímpia**

DIJOUS



**Jocs de lleure
Esports al centre**

DIVENDRES

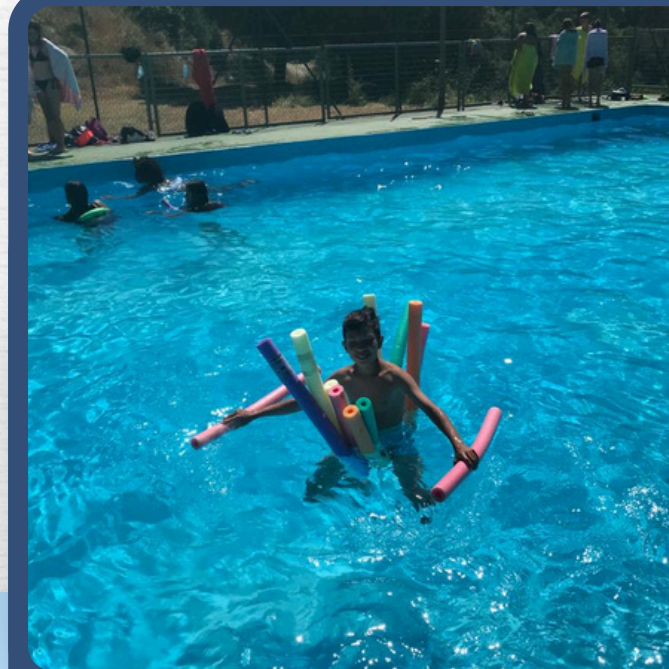

**Piscina
Can Dragó
9.30 - 13.30**

En cas que en algun torn hi hagin pocs inscrits, el campus amb el mateix programa es realitzarà a l'INS Príncep de Viana amb un servei d'acompanyament des del centre de referència.

Torn 2 del 30 de juny al 4 de juliol

DILLUNS



**Jocs de lleure
Esports al centre**

DIMARTS



**Cursa
d'orientació**

DIMECRES

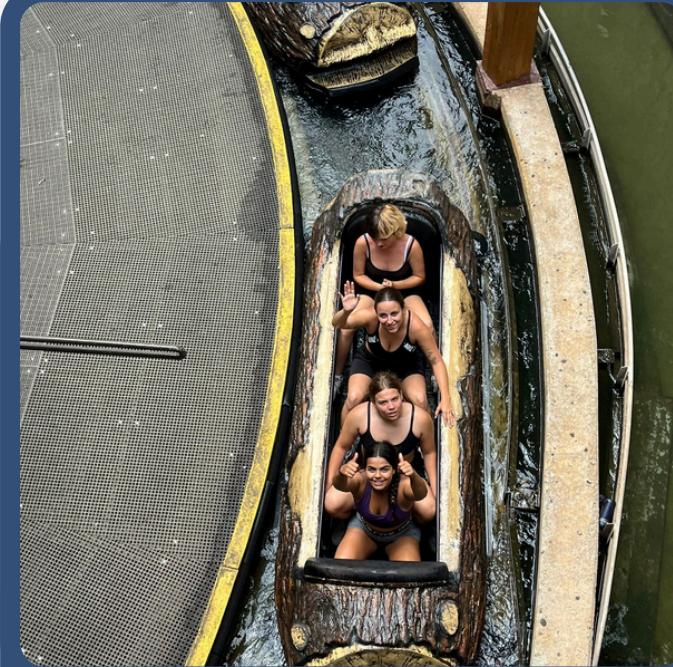

**Port Aventura
8.30 - 20.00**

DIJOUS



**Jocs de lleure
Esports al centre**

DIVENDRES



**Platja de
Badalona**



Torn 3 del 7 al 11 de juliol - Acampada a Tavertet

DILLUNS



**Jocs de lleure
Esports al centre**

DIMARTS



**Platja de
Badalona**

DIMECRES



**Acampada
Sortida 9.30h**

DIJOUS



Acampada

DIVENDRES

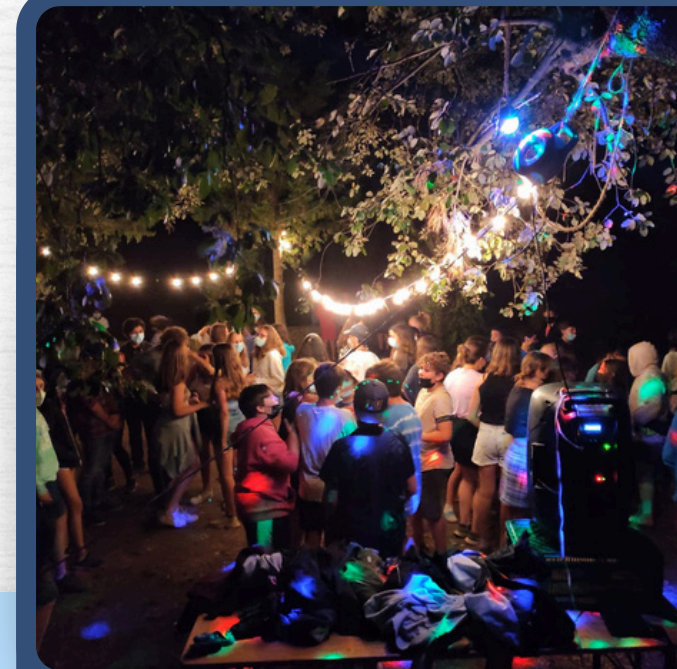

**Acampada
Tornada 16.30h**



En cas d'exedir del nombre de places l'acampada es desdoblaria en dues, una de dilluns a dimecres i una altra de dimecres a divendres



Què hi farem?



EXCURSIONS AL RIU I A LA MUNTANYA



CURSES D'ORIENTACIÓ

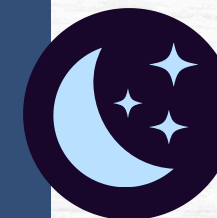

JOCS DE NIT



ÀPATS CUINATS AL TERRENY



ACTIVITATS QUE ENS COMUNIQUEN
AMB LA NATURA



FESTA DE COMIAT

L'acampada

3 dies 2 nits



Torn 4 del 14 al 18 de juliol

DILLUNS



**Jocs de lleure
Esports al centre**

DIMARTS



**Jocs de lleure
Esports al centre**

DIMECRES



**Bosc Vertical
Mataró
9.30 - 16.30**

DIJOUS

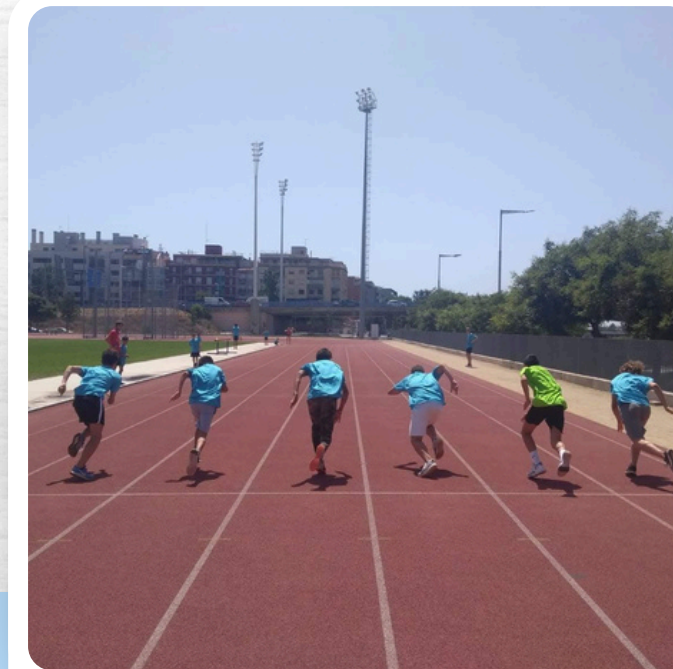

**Intercampus
Olímpia**

DIVENDRES



**Platja de
Badalona**

Torn 5 del 21 al 25 de juliol

DILLUNS



**Jocs de lleure
Esports al centre**

DIMARTS



**Gimcana
d'intercanvi**

DIMECRES



**Water World
9.30 - 16.30h**

DIJOUS



**Platja de
Badalona**

DIVENDRES



Comiat de colors





Preus del Campus Olímpia

T1

DEL 25 AL 27 DE JUNY

9-13H: 50€ 9-16.30H: 82€

T2

DEL 30 DE JUNY AL 4 DE JULIOL

9-13H: 105€ 9-16.30H: 151€

T3

DEL 7 AL 11 DE JULIOL (ACAMPADA)

9-13H: 168€ 9-16.30H: 189€

T4

DEL 14 AL 18 DE JULIOL

9-13H: 86€ 9-16.30H: 136€

T5

DEL 21 AL 25 DE JULIOL

9-13H: 86€ 9-16.30H: 136€

Descomptes

5% Família monoparental o nombrosa

2,5% Inscripció germans/es

5% Inscripció 5 setmanes

Màxim 10% de descompte



Inscripció de l'1 al 30 d'abril

DOCUMENTACIÓ

Per fer la inscripció amb qualsevol mètode caldrà:

- FOTO Targeta sanitària (CATSALUT)
- IDALU (Número de l'alumne)
- FOTO LLibre Vacunes
- Ingressos nucli familiar (Si demaneu beca)

ONLINE

www.setdaventura.com

PRESENCIAL

- Oficina 7 d'Aventura (C/Segre 23 baixos)
De dilluns a divendres de 9.30h a 13.00h i de 16.00 a 18.00h

Les inscripcions fora de període només s'acceptaran si hi ha plaça i excloent qualsevol descompte.



Condicions

Període d'inscripció

Durant el període d'inscripció, s'ocuparan les places per ordre d'entrada. En el moment que s'esgotin, s'obrirà llista d'espera.

LListes d'espera

Del 5 al 9 de Maig, es resoldrà la llista d'espera en cas d'haver-ne.

Pagament a l'inscripció

Aquest any en el moment de fer la inscripció caldrà abonar el 10% de l'import amb targeta.

Pagaments pendents

Les famílies que tinguin algun pagament pendent d'algun servei de 7 d'Aventura, no podran realitzar l'inscripció fins a subsanar-lo.

Calendari inscripció ordinària (sense beca)

PERÍODE D'INSCRIPCIÓ I 1R PAGAMENT 10%

2N PAGAMENT

3R PAGAMENT

1 d'Abril

Inici de les inscripcions
i sol·licitud de beques

2

30 d'abril

Últim dia de les inscripcions
i sol·licitud de beques

del 5 al 10 de Maig

Pagament 45%
del campus

3

4

del 5 al 10 de Juny

Pagament 45% restant
del campus

5

25 de juny

Inici del Campus



Subvencions 2025

Per poder tramitar la beca necessitareu identificar-vos amb l'**IDCAT** i en el procés us demanaran...

- El número **IDALU** de l'infant beneficiari. Podeu adreçar-vos a l'escola o centre educatiu per obtenir-lo.
- El **codi de l'activitat** per la qual es sol·licita la subvenció. El codi el facilitarem via e-mail en el moment en que feu la inscripció amb 7 d'Aventura.
- Els **ingressos nets anuals de l'any 2024** de la persona sol·licitant i, en cas que n'hi hagi, del cònjuge i els fills/es majors de 18 anys.

Link per demanar l'ajut:

<https://www.barcelona.cat/vacances/ca>

Requisits

Edat

Tenir entre 3 i 17 anys

Empadronament

Estar empadronat a Barcelona. En cas de tenir NEE, estar escolaritzat a Barcelona

Econòmiques

Per calcular si podeu sol·licitar l'ajut per requisits econòmics, heu de dividir els ingressos familiars entre en nombre de persones de la unitat familiar.

% becat de l'activitat:

30% entre 9.000 i 10.000€ anuals

60% entre 7.000 i 9.000€ anuals

90% menys de 7.000€ anuals

Calendari inscripció per a infants que demanen beca

PERÍODE D'INSCRIPCIÓ I 1R PAGAMENT 10%

1 d'Abril

Inici de les inscripcions
i sol·licitud de beques

2

30 d'abril

Últim dia de les inscripcions
i sol·licitud de beques

del 12 al 19 de Maig
resolució provisional
beca

3

2N PAGAMENT

4

del 5 al 10 de Juny
Pagament restant
del que no cobreixi l'ajut

27 de juny
Inici del Campus

5

Contacte



Eudald Mercader i Raül Jiménez
consultacampus@setdaventura.com



Carrer del Segre 23 baixos
08030 Barcelona



93 360 29 24
De dilluns a divendres de 9h a 13h i de 16h a 19h



www.setdaventura.com

